

Nom : FORET DE MONTARGIS

Commune(s) : Amilly, Cepoy, Châlette-sur-le-Loing, la Chapelle-Saint-Sépulcre, Ferrières, Griselles, Louzouer, Montargis, Paucourt, la Selle-sur-le-Bied

Milieux : Chênaie-charmaie à chênaie acidophile dégradée présentant un faible taux d'enrésinement. Certains secteurs présentent de nombreux hêtres. Présence de mares forestières de bonne qualité. Forêt reposant sur un important réseau karstique

Auteurs : ALLION, LORPIN, MUSELET, PERY, TALLEC

Année de description : 1985 et 1986

Intérêt : Ecologique, faunistique

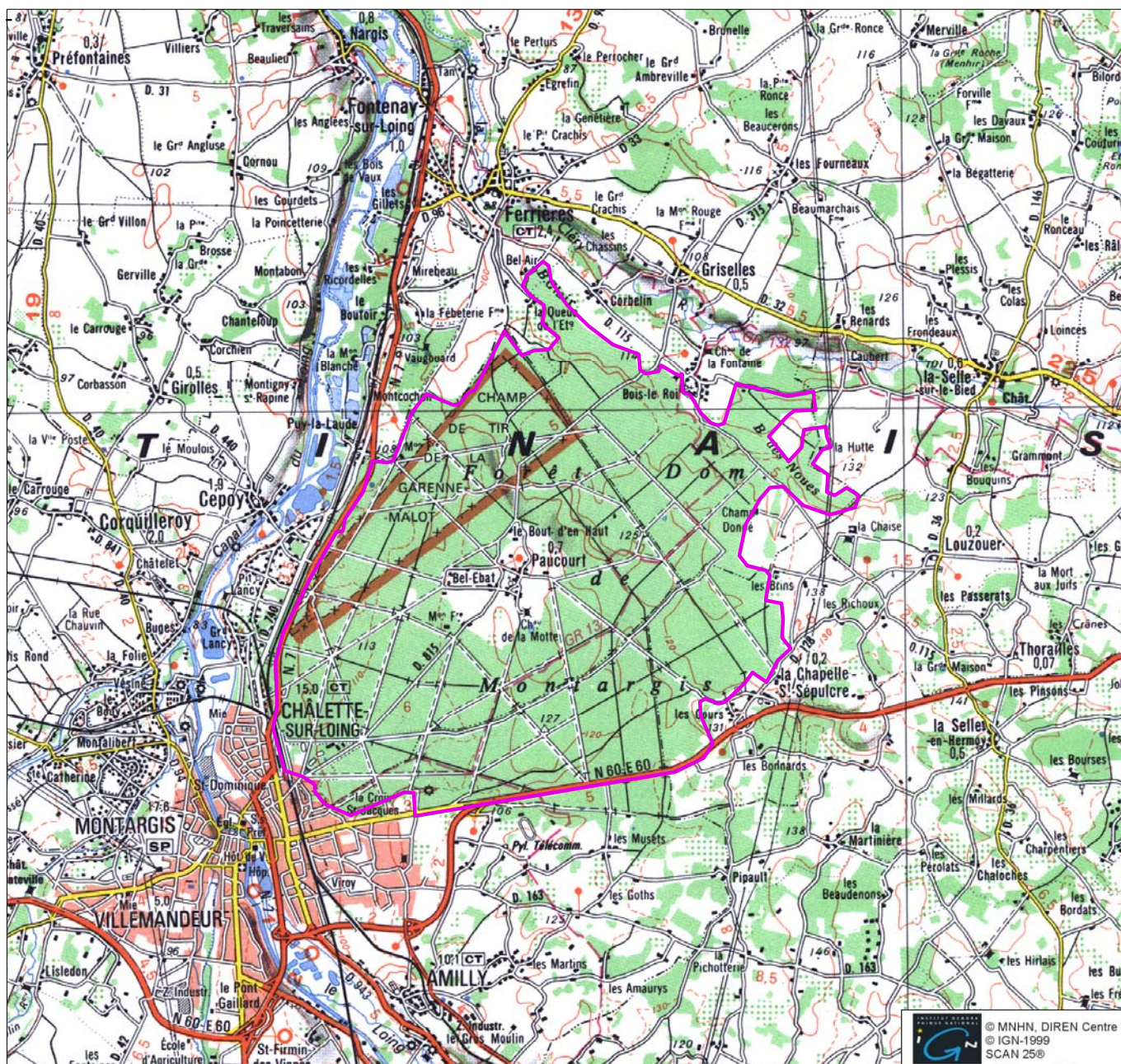
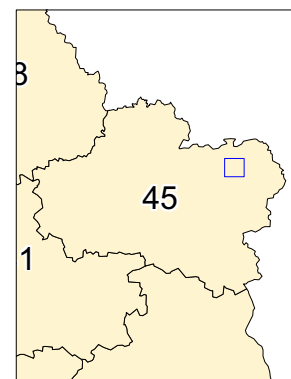

Date impression : 18/06/2002

Echelle 1/100000