

BUDGET VILLE

COMPTE ADMINISTRATIF

2017

<u>Libellé</u>	<u>Dépenses</u>	<u>Recettes</u>
Opérations réelles d'investissement	4 720 209 €	3 693 845 €
Opérations réelles de fonctionnement	20 275 908 €	23 770 034 €
Total des opérations réelles	24 996 117 €	27 463 879 €

<u>Libellés</u>	<u>Dépenses</u>	<u>Recettes</u>
Restes à réaliser en investissement au 31/12/17	3 869 986 €	1 560 733 €
Déficit d'investissement 2016 reporté	2 616 696 €	
Excédent de fonctionnement 2016 affecté en investissement		2 603 131 €
Excédent de fonctionnement 2016 reporté en fonctionnement		1 560 066 €

EXCEDENT GLOBAL

LIBELLE	2017
Excédent Net de Fonctionnement	4 557 534 €
Déficit Net d'Investissement	2 852 523 €
Excédent Global	1 705 011 €

Dépenses d'équipement	2 036 413 €
------------------------------	--------------------

Remboursement capital des emprunts	2 451 797 €
---	--------------------

Intérêts des emprunts	464 402 €
------------------------------	------------------

Annuité des emprunts	2 916 199 €
-----------------------------	--------------------

Encours de la dette au 31/12/2012 = 32 277 185 €

Encours de la dette au 31/12/2013 = 30 891 215 €

Encours de la dette au 31/12/2014 = 27 528 614 €

Encours de la dette au 31/12/2015 = 26 640 612 €

Encours de la dette au 31/12/2016 = 24 633 652 €

Encours de la dette au 31/12/2017 = 24 181 870 €

Encours de la dette prévisionnel au 31/12/2018 = 22 810 000 €

Taux moyen de la dette au 31/12/2017 = 1,89 %

Risque CBC (en % de l'encours)

CBC = Charte de Bonne Conduite

Au 31/12/2017

Ville de Montargis



Communes et EPCI de 10 000 à 20 000 habitants

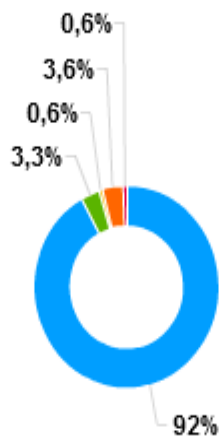

Ensemble des collectivités

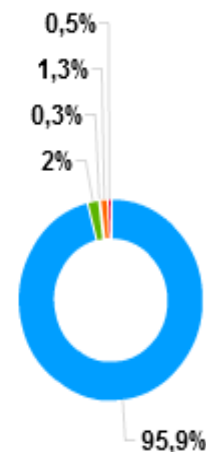

Tous les emprunts sont en catégorie 1A : pas de produit structuré c'est-à-dire pas d'emprunt toxique.

Les Principales réalisations

TRAVAUX	MONTANT
Construction d'un restaurant scolaire à l'école Girodet	456 100 €
Travaux d'aménagement de la rue Périer	231 000 €
Travaux d'aménagement du quartier des Bénédictines	574 500 €
Travaux d'éclairage public	72 000 €

RECETTES RÉELLES D'INVESTISSEMENT

TOTAL = 3 693 845 €

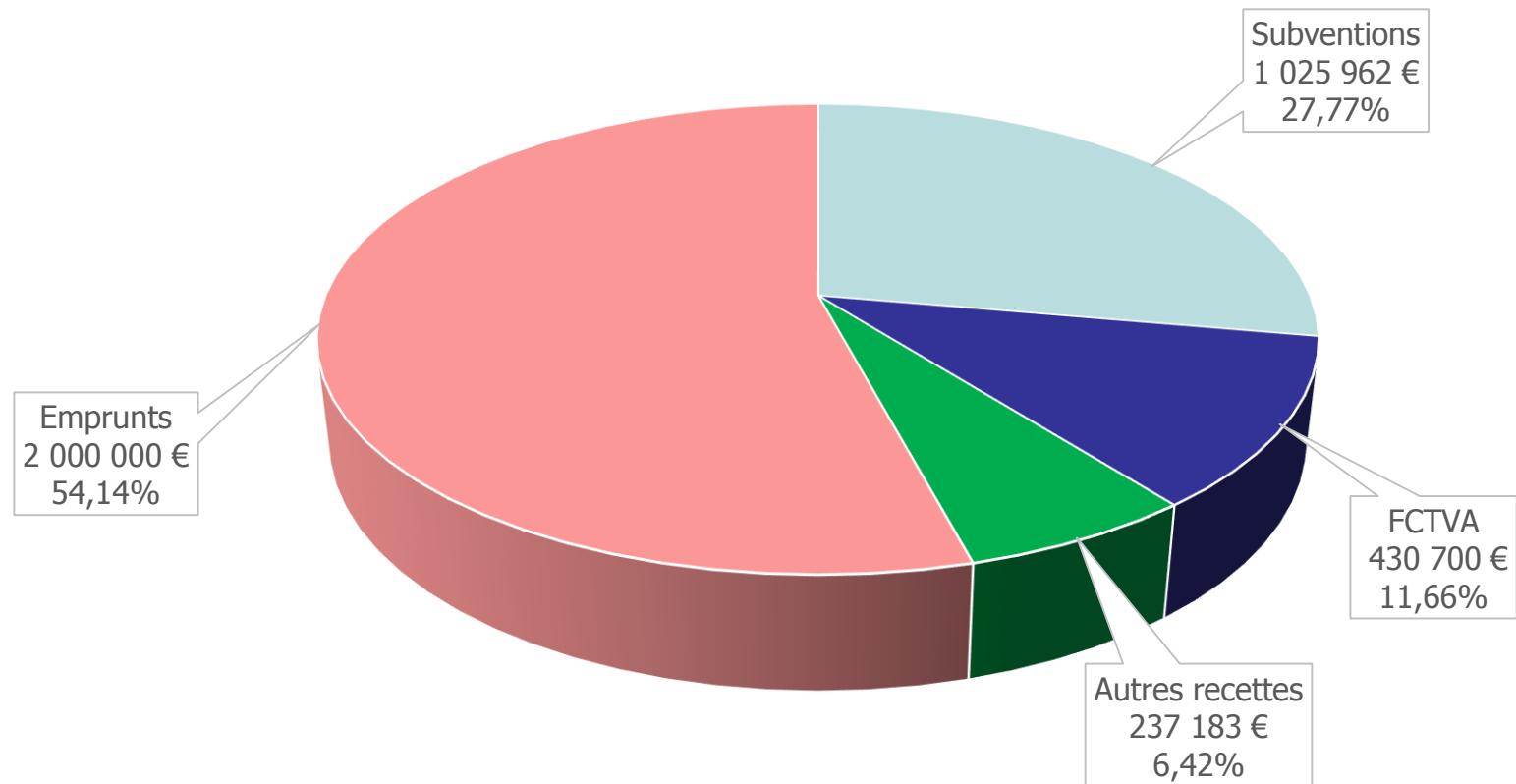

DEPENSES REELLES DE FONCTIONNEMENT TOTAL = 20 275 908 €

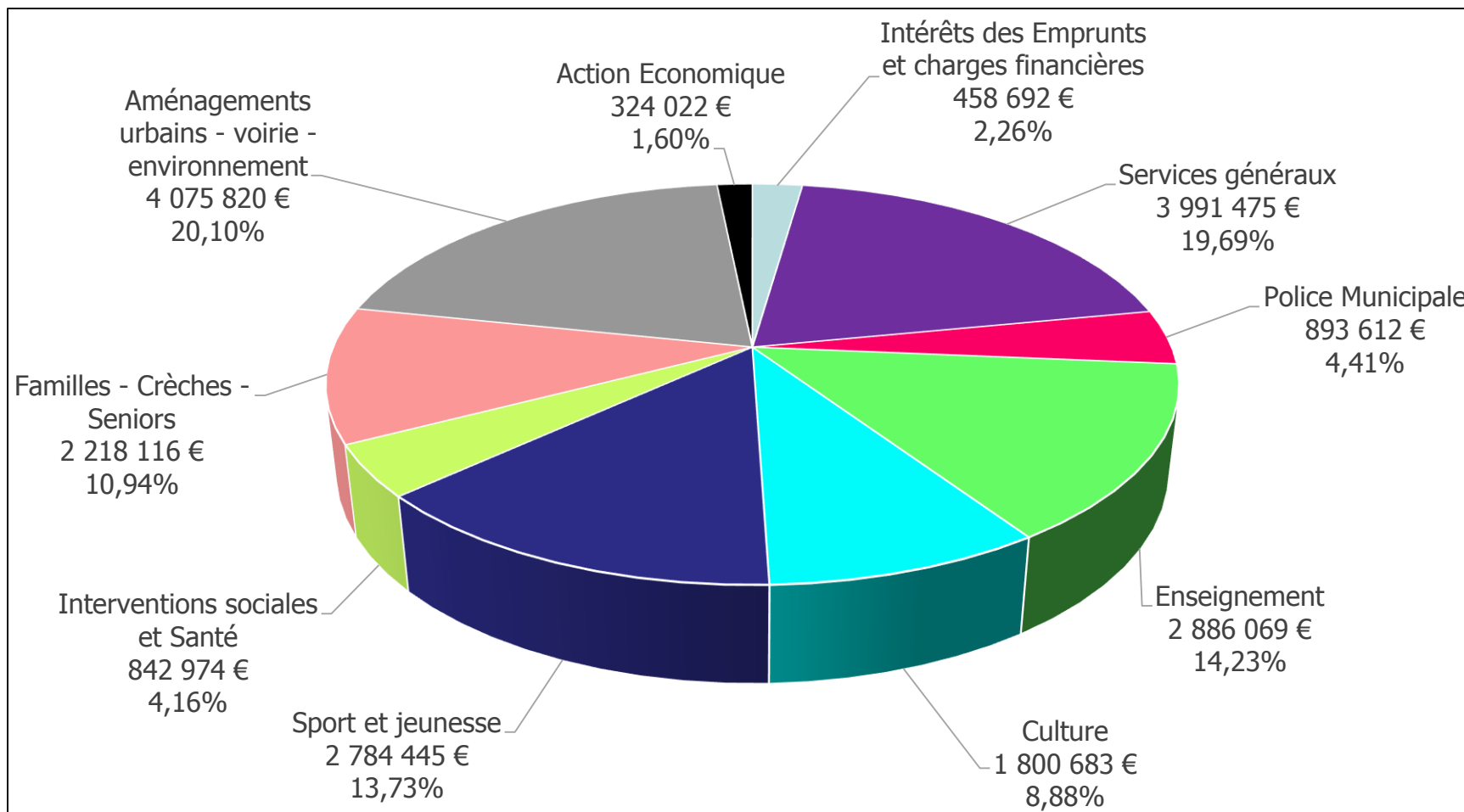

RECETTES REELLES DE FONCTIONNEMENT

TOTAL = 23 770 034 €

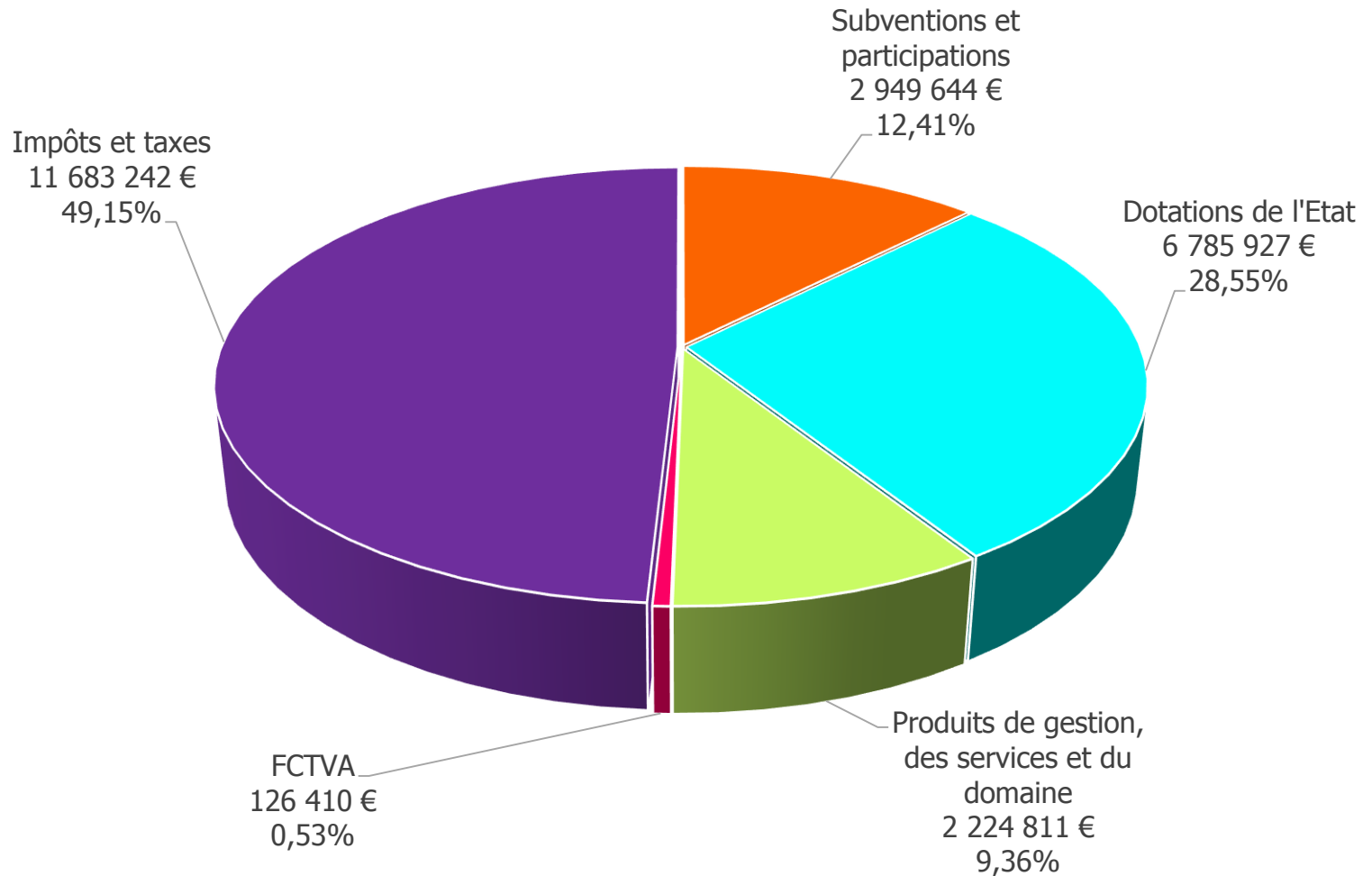

Evolution des dépenses et des recettes réelles de fonctionnement

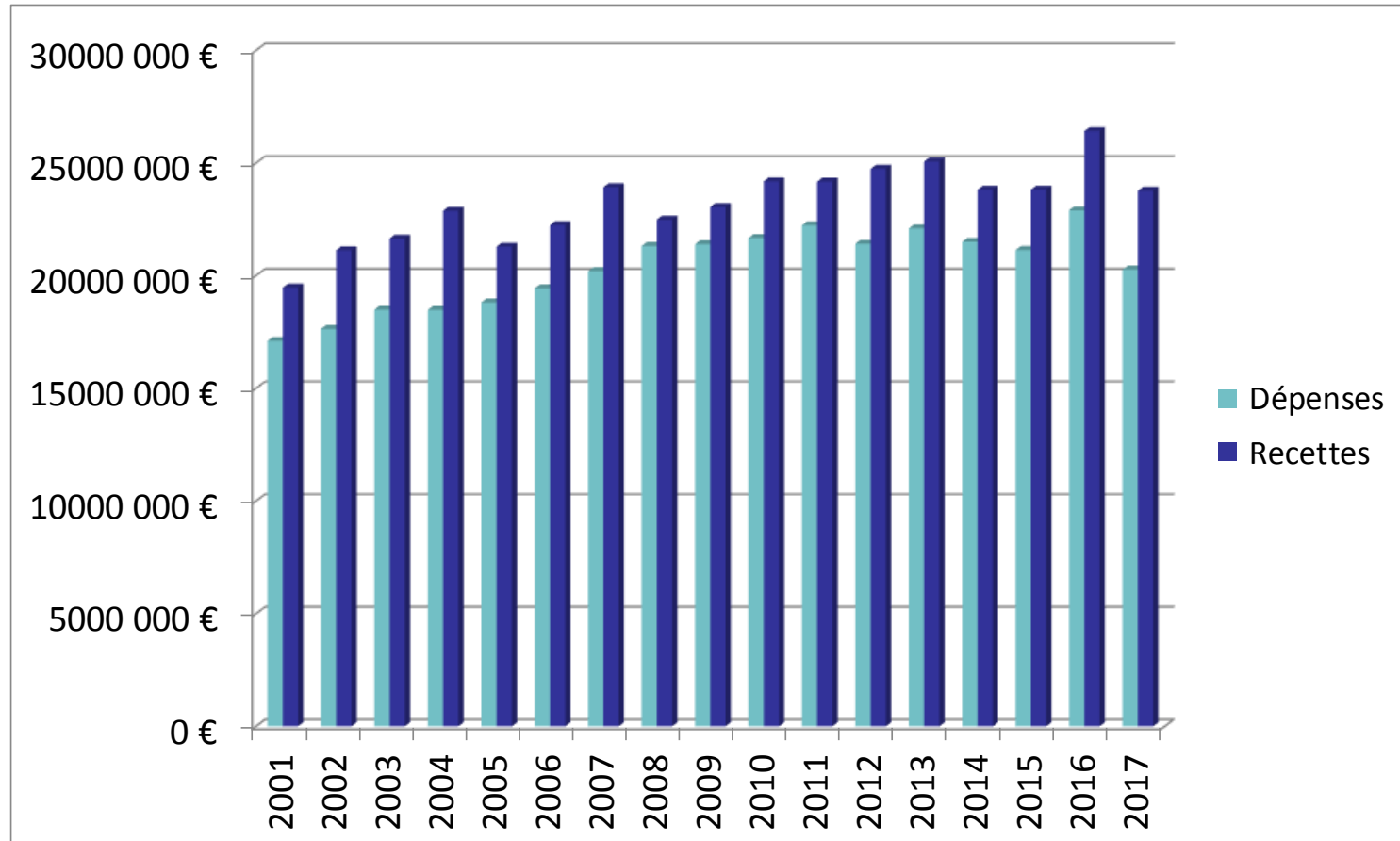

N.B : Dépenses et recettes exceptionnelles liées aux inondations en 2016

Epargne brute et Epargne nette

Au 31/12/2017	
Epargne brute (ou CAF Brute) :	3 491 926 €
Remboursement en capital de la dette :	2 501 797 €
Epargne nette (ou CAF Nette):	990 129 €

Capacité de désendettement

Au 31/12/2017

$$\frac{\text{Encours de la dette}}{\text{CAF brute}} = \frac{24\,181\,870}{3\,491\,926} = 6,93 \text{ ans}$$

(Le plafond national inscrit dans la Loi de Programmation des Finances Publiques 2018-2022 pour les communes est de 12 ans)